RULE BOOK

ゾンビ生命保険
ルールブック

スキャンして
プレイ方法
のビデオを
見ましょう！
（英語）

このゲームについて

ゾンビウイルスが人々をゾンビに変え、そして保険会社はゾンビ化の様々なステージをカバーする一連の保険を立ち上げました。最も多くのお金を貯めつつワクチン開発まで生き延びて勝利を手にするか、人間を噛むゾンビになることで巨額の支払いを得られる保険に加入し、生存者から勝利を奪い取りましょう！

内容物

ルールブック1部 + ゲーミフィケーションガイド1部

ゲーミフィケーションガイドは、現実世界での保険の仕組みと、ゲームが現実世界の保険の概念をどう反映してデザインされているかを簡単に説明します。

健康トークン15枚

健康トークンはプレイヤーの健康状態を示します。各プレイヤーは3枚の健康トークンを健康の面で持ってゲームを始め、感染カードを引くたびに健康タイル1枚を裏返して感染の面にします。全ての健康トークンが感染の面になったら、プレイヤーはゾンビになります。

健康の面
健康トークンをこの面の状態で維持することで、ゲーム終了時にこの額のお金を得られます

感染の面
今後保険カードを買う時に初期費用として払わなければならない追加のお金です

保険カード24枚 + 投資カード10枚 (63mm X 88mm)

保険カードはプレイヤーのゾンビ化の段階に応じてお金を支払います。生命保険(Life Insurance)、重大疾病保険(Critical Illness Insurance)、医療保険(Medical Insurance)そして養老保険(Endowment)があります。投資(Investment)カードはプレイヤーが時間の経過と共に追加のお金を稼ぐのに役立ちますが、プレイヤーが完全にゾンビ化すると捨て札になります。

このカードを買うコスト

プレイヤーの手番開始時にこのカードを維持するためのコスト

あなたが持つ感染の面の健康トークンの数(すなわちゾンビ化の段階)に応じてお金を受け取る

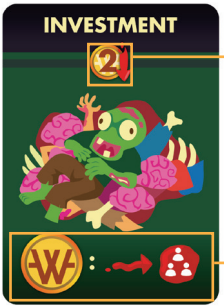

このカードを買うコスト

ラウンド終了時に公開されるカードの下に示された配当表示に応じてお金を受け取る

アクションデッキ (56枚) (63mm X 88mm)

アクションデッキにはアクションカードと感染カードがあります。感染カードはプレイヤーのゾンビのレベルを上げ、アクションカードは様々なアクションを行うのに役立ちます。

このカードをプレイするコスト

このカードをプレイすることによる効果

このカードを加えるのに必要なプレイヤー人数

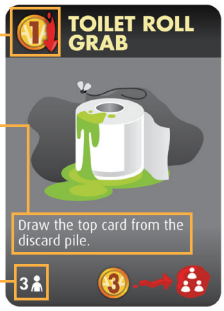

配当表示:ラウンド終了時、各プレイヤーがラウンド終了時に持っている投資カードごとに受け取る金額

プレイヤーガイド5枚 + セットアップガイド1枚 (63mm X 88mm)

各プレイヤーは人間の面を表にしたプレイヤーガイドを持って始めます。全ての健康タイルが裏返って感染の面になったら裏返してゾンビの面を表にします。セットアップガイドはプレイヤーがゲームの準備をするのを助け、手番終了時とゲーム終了時の流れを示します。

プレイヤーの手番で行う選択肢を選ぶ

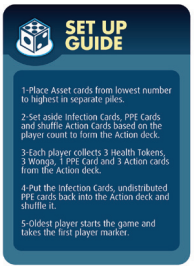

お金トークン 64枚

1ウォンガ×34枚、5ウォンガ×16枚、10ウォンガ×10枚、20ウォンガ×4枚があります。各プレイヤーは3ウォンガを持って始めます。

スタートプレイヤーマーカー 1枚

最年長プレイヤーがスタートプレイヤーになり、スタートプレイヤーマーカーを持ちます。第1ラウンド以降は新しいラウンドの開始時にスタートプレイヤーマーカーを左のプレイヤーに渡し、そのプレイヤーが新しいラウンドで最初に手番を行います。

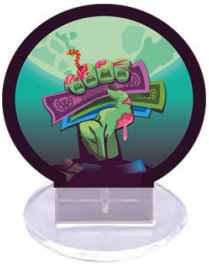

ゲームの準備

テーブル上の準備

ラウンド表示エリア

プレイヤーの準備

ゾンビ生命保険のゲームの準備をするために、これらの手順を順番に行います。

1. 投資(Investment)、養老保険(Endowment)、医療保険(Medical Insurance)、重大疾病保険(Critical Illness Insurance)、生命保険(LIfe Insurance)をそれぞれの山にしてプレイエリアの中央に置きます A。重大疾病保険と生命保険は価値の高いものを上、低いものを下に並べます。

2. アクションカードをカード左下のプレイヤー人数シンボルに応じて分けます B。2人プレイでは、印のないアクションカードを使います。3人プレイでは、それに3のプレイヤー人数シンボルのカードを加えます。4人プレイでは、それに3と4のプレイヤー人数シンボルのカードを加え、5人プレイでは全てのカードを使用します。
3. 感染カードと個人用防護具カード(PPE)を他のアクションカードから分け、以下を各プレイヤーに配ります C。
   - アクションカード3枚
   - PPEカード1枚
   - 1ウォンガコイン3枚
   - 健康の面の健康トークン3枚
   - 人間の面のプレイヤーガイド1枚

   その後、感染カードをアクションデッキに入れ、シャッフルし、裏向きで山札として置きます D 。
4. 各ラウンド終了時に公開したカードを配置するための、ラウンド表示エリアの空間を空けます。
5. 最年長のプレイヤーがスタートプレイヤーマーカーを取り、ゲームの最初に手番を行います。ゲームを始める準備ができました！

ゲームプレイ

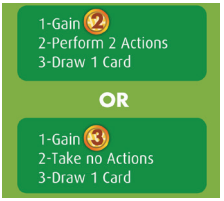

ゲームは6ラウンドです。各手番の間、プレイヤーは人間のプレイガイドにある2つの選択肢から1つを選びます。

1)給料を受け取る＆保険料を支払う

選んだ選択肢によって、あなたは2ウォンガまたは3ウォンガを給料として受け取ります。給料を受け取った後、もしあれば、保険カードの維持コストを支払わなければなりません。養老保険については、ウォンガを銀行に返す代わりに、ウォンガを養老保険カードの上に置きます。保険料を支払えない、または支払いたくない場合は、その保険カードを捨ててゲームから取り除かなければなりません。

2)アクションを行う＆保険か投資を買う

選んだ選択肢によって、2回のアクションを行うか、アクションを行えません。できるアクションは3つです：1)手札からアクションカードを1枚プレイする、2)投資カードを1枚買う、3)保険カードを1枚買う。あなたは同じアクションを繰り返すことを含め、これらのアクションを好きな組み合わせで行えます。あなたが持てる保険カードの枚数に制限はありません。保険カードを買う時は、カードの左上に書かれたコストに加え、感染の面の健康トークンごとに1ウォンガを払います。例：あなたは2枚の健康トークンが感染の面の状態で生命保険カードを買いました。あなたは通常の1ウォンガではなく、3ウォンガを生命保険に支払います。

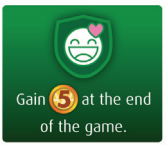

現実世界での事実：あなたが保険を購入する時、すでに持病がある場合は、保険会社は保険料を引き上げるか、その持病を補償範囲から除外することができます。

3)手番終了時にカードを引く&感染する

あなたはアクションデッキからカードを1枚引いて手番を終了します。もしアクションカードを引いたなら、それを手札に保持して手番を終了します。しかし、感染カードを引いたなら、直ちにそれを公開し、以下の行動を行います。

1. あなたの健康トークンを裏返して健康の面から感染の面にします。あなたの全ての健康トークンが感染の面になったら、あなたはゾンビになります。プレイヤーガイドを裏返して人間の面からゾンビの面にし、全ての投資、保険、アクションカードを捨てます。以後あなたは自分の手番にゾンビのガイドに書かれた3つのアクションのうち1つを行わなければなりません。
2. 要件を満たした保険について請求を行い、それらの保険カードを捨ててゲームから取り除きます。
3. 感染カードをアクションデッキの好きな位置に差し込みます。他のプレイヤーにはどこに差し込んだかを見せません。手番を終了します。感染カードを差し込む時、他のカードの順番を変更することはできません。

あなたが個人用防護具(PPE)カードを持っているなら、それを直ちにプレイしてそのコストを支払うことで、感染カードを無視し、アクションデッキの好きな位置に戻すことができます。

ラウンド終了

全プレイヤーがそのラウンドの手番を行った後で、以下の手順を行い次のラウンドの準備をします。

1. 最後のプレイヤーはアクションデッキの一番下からカードを1枚引き、表向きでラウンド表示エリアに置きます。
2. 各プレイヤーは持っている投資カードごとにそのアクションカードの下に示された額のウォンガを受け取ります。
   例：あなたは2枚の投資カードを持っていて、ソーシャルディスタンスのカードには配当表示のところに2ウォンガが書かれています。投資カードごとに2ウォンガを得られ、プレイヤーは合計4ウォンガを得ます。
3. スタートプレイヤーマーカーをその後左隣のプレイヤーに渡します。

ゲーム終了

ラウンド表示エリアに6枚のカードが置かれた後にゲームは終了します。全てのプレイヤーは持っているウォンガの額とゲーム終了時のボーナスによるウォンガに基づいて得点を集計します。

- **生存ボーナス：**各プレイヤーは健康の面の健康トークンごとに5ウォンガを獲得します。
- **養老保険ボーナス：**各プレイヤーは2ウォンガと、養老保険カードに置かれたウォンガの2倍の額を獲得します。

ウォンガが最も多いプレイヤーがゲームに勝利します。同点の人がいれば、同点の人のうち最後に手番を行った人が勝利します。例：あなたは健康の面の健康トークン1枚、4ウォンガが乗った養老保険1枚と現金20ウォンガを持っています。あなたは健康トークンの5ウォンガと養老保険の10ウォンガ((4x2)+2)を獲得します。あなたは合計35ウォンガを持っています。

カードガイド

あなたは裏返して感染の面になった健康トークンの枚数に応じて保険の請求を行えます。

医療保険(Medical Insurance)は入院するか医療ケアが必要になった時に支払われます。健康トークンを裏返して健康の面から感染の面にする時に、ウイルスアイコンの隣に示された金額を獲得します。2枚目、3枚目の健康トークンが裏返る場合でも常に支払いが行われます。

生命保険(Life Insurance)は死亡するか、このゲームの場合はゾンビ化した時に支払われます。あなたが3枚の感染の面の健康トークンを持っているなら、ウイルスアイコンの隣の金額を獲得します。

重大疾病保険(Critical Illness Insurance)は生命に関わる病気にかかった支払われます。あなたが2枚の感染の面の健康トークンを持っているなら、ウイルスアイコンの隣に示された金額を獲得します。このカードはあなたの感染の面の健康トークンが2枚未満の時のみ購入できます。

養老保険(Endowment)は通常、保険契約者の死亡時に支払われる貯蓄保険の一形態です。あなたがこのカードの維持費を払う時、ウォンガを銀行に返す代わりにそれをこのカードの上に置きます。これは購入時の費用には適用されません。あなたが3枚の感染の面の健康トークンを持っているなら、ウイルスアイコンの隣に示された金額を獲得します。あなたがゲーム終了まで生き残ったなら、2ウォンガに加えこのカードに乗ったウォンガの倍額を獲得します。養老保険カードを捨ててゲームから取り除いたなら、養老保険の上に溜まったウォンガも捨てます。

訴訟
あなたはあなたの手番でないときでもこのカードをプレイできます。これは他のプレイヤーがプレイしたアクションカードの効果を打ち消します。他のプレイヤーはその結果としてウォンガやアクションを使用しません。このカードは個人用防護具の使用を止めたり、感染を防いだりするためには使えません。

個人用防護具(PPE)
あなたが感染カードを引いた時に、このカードを使用して感染カードを無視し、アクションデッキの中の好きな位置に戻すことができます。この時、あなたは健康トークンを裏返す必要はありません。あなたはこのカードをゾンビプレイヤーがアクションをするのを阻止するのにも使えます。

偽のウイルス治療法
このカードをプレイした後、直ちに1ウォンガを取るか、追加のアクションを行います。その後、アクションデッキから1枚引きます。これは手番を終わらせるカードドローとはみなしません。

専門家のアドバイス
アクションデッキの上から3枚を見て、好きな順番で戻します。他のプレイヤーにそれらのカードを見せる必要はありません。

こそどろ
他のプレイヤー1人から、アクションカードをランダムに1枚見ないで取ります。

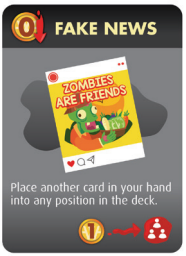

フェイクニュース
手札から1枚のアクションカードをアクションデッキの好きな位置に置きます。アクションデッキの他のカードの順番を見たり変更したりはできません。

ソーシャルディスタンス
手番終了時、アクションデッキからカードを引く必要はありません。

トイレットペーパーつかみ
アクションカードの捨て札の山の一番上のカードを、このカードを捨てる前に取ります。

シンボルガイド

このカードをプレイするコスト

このカードを維持するためのコスト。払えない、または払いたくない場合はこのカードを捨てます。

このカードを維持するのに使ったウォンガをこのカードの上に置きます。払えない、または払いたくない場合はこのカードを捨てます。

保険請求に必要な感染の面の健康トークンの数

健康トークンが裏返って感染の面になった時

プレイヤーの投資カードごとにこの額のウォンガが分配されます。

©2021 Capital Gains Studio
本製品の一部または全部を無断で
複製することはできません。
www.capitalgainsgroup.com
info@capitalgainsgroup.com
Rulebook Jp V 1.0

CREDITS

ゲームデザイン: Xeo Lye
イラスト＆グラフィックデザイン: Alan Bay
追加のイラスト＆デザイン: Shawn Hew
ゲーミフィケーションガイド: Xeo Lye, Jaslyn Lim
ゲームディベロップメント: Steve Ng, Ashley Woo, Jaslyn Lim, Sam Chang, Shawn Chan, Ryan Kwok, Chia Chong You
名誉プロデューサー: Bradley Buschman, Frederick Chong K.H., Gordon Wang, Scott A. Cochran, Steven Durbin
日本語訳: 双六小僧